Telefónica

Navarra 2024

Queremos hacer nuestro mundo más humano, conectando la vida de las personas.

Telefónica en España

Contenidos

1. Algunas magnitudes significativas

2. Telefónica con la tecnología

3. Telefónica con el empleo y la economía

4. Telefónica con la innovación, sociedad y patrocinios

5. Comprometidos con ESG

1. Algunas magnitudes significativas

Telefónica en España

11%

41,780 millones
de *accesos* totales

España Mundo

31%

12.791 millones
de *ingresos* totales

España Mundo

24%

25.085 empleados*
99,28% con contrato indefinido
195.565 personas en empleo directo, indirecto e inducido

España Mundo

1.310 millones
de € invertidos en I+D+i

2.808 millones
de € en impuestos

20.337 millones
de euros de impacto en el PIB

35,1% mujeres
directivas

97% de reducción
de *emisiones* desde 2015 y **compensaremos** el 3% restante con **proyectos de reforestación** en 2025*

* Incluye todas las empresas del grupo Telefónica basadas en España.

*Alcances 1+2

2. Telefónica con la tecnología

98,5%

Población con cobertura 4G

78,9%

Población con cobertura 5G

90%

Población con fibra, líderes de Europa

164,4 millones

de euros invertidos por Telefónica en los últimos **10** años en Navarra

315.890 unidades

inmobiliarias pasadas a **fibra** (FTTH)

Líderes en apagado de la **red de cobre** y en despliegue de **fibra** en **entorno rural**

3. Telefónica con el empleo y la economía

Empleo

88
empleados*

1.550
horas de formación a nuestros empleados

Economía

1,88
millones de euros facturados a un total de...

...15
proveedores locales

10
puntos de venta

* Incluye todas las empresas del grupo Telefónica basadas en España.

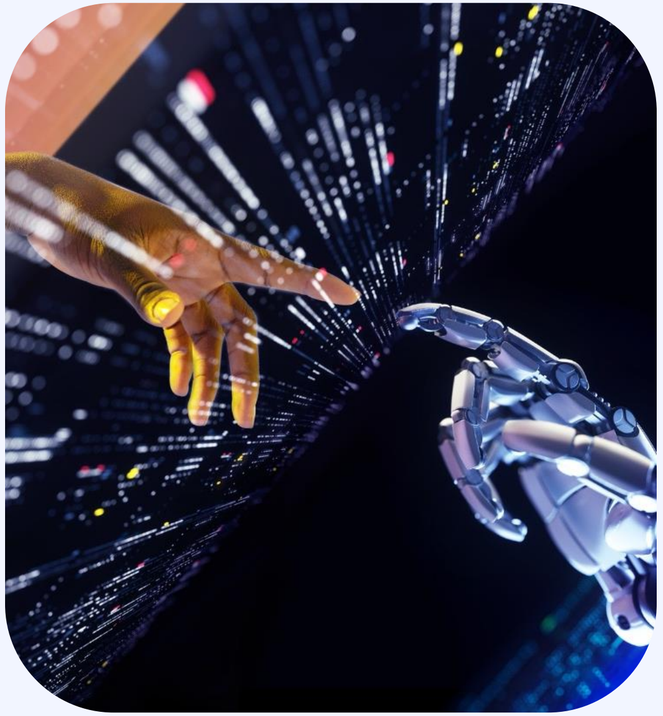

4. Telefónica con la innovación, la sociedad y patrocinios

Telefónica con la innovación

- **Plataforma de gemelo digital de Pamplona**, con desarrollo de servicios avanzados de movilidad y medio ambiente para aceleración de ecosistemas de emprendimiento e innovación basados en gemelos digitales.

Telefónica con la sociedad- Actividades Fundación Telefónica

42 voluntarios activos (empleados de Telefónica)

124 personas formadas en cursos *Conecta Empleo*

Patrocinios destacados

MOVISTAR TEAM

Movistar Team Profesional

NT NOCHE DE LAS TELECOMUNICACIONES

Noche de las Telecomunicaciones en Navarra

5. ESG, en el centro de la estrategia de la compañía

Medio Ambiente

Cero emisiones netas en 2040 (en toda la cadena de valor)

Residuos Cero en 2030

52% de reducción de emisiones de carbono en 9 años

57% de nuestras soluciones B2B Eco Smart están verificadas

Social

98,4% de la población con cobertura 4G y 90,8% con cobertura 5G

Contribución alineada con los ODS superior a 100.000 M€.

35,1% de mujeres directivas

Movimiento Azul: inclusión digital, uso responsable de la tecnología, e iniciativas como el programa *Voces*.

Gobernanza

Consejo de Administración equilibrado: 40% consejeras, 53,3% independientes

~40% financiación ligada a la sostenibilidad en 2026

>90.000 empleados formados en Código Ético y Derechos Humanos

> 20.000 auditorías de proveedores

Telefónica

Elaborado por:

Dirección de Relaciones Institucionales Telefónica España

Datos a 31 de diciembre de 2024.