Telefónica

Aragón 2024

Queremos hacer nuestro mundo más humano, conectando la vida de las personas.

Telefónica en España

Contenidos

1. Algunas magnitudes significativas
2. Telefónica con la tecnología
3. Telefónica con el empleo y la economía
4. Telefónica con MovistarPlus+
5. Telefónica con la innovación y la sociedad
6. Patrocinios destacados
7. Comprometidos con ESG

1. Algunas magnitudes significativas

Telefónica en España

11%

41,780 millones
de *accesos* totales

España Mundo

31%

12.791 millones
de *ingresos* totales

España Mundo

24%

25.085 empleados*
99,28% con contrato indefinido
195.565 personas en empleo directo, indirecto e inducido

España Mundo

1.310 millones
de € invertidos en I+D+i

2.808 millones
de € en impuestos

20.337 millones
de euros de impacto en el PIB

35,1% mujeres
directivas

97% de reducción
de *emisiones* desde 2015 y **compensaremos** el 3% restante con **proyectos de reforestación** en 2025*

* Incluye todas las empresas del grupo Telefónica basadas en España.

*Alcances 1+2

2. Telefónica con la tecnología

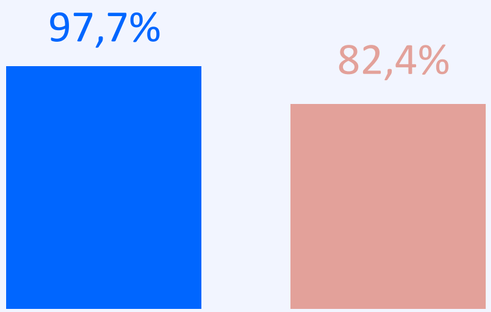

454,9 millones
de euros invertidos por Telefónica en los últimos **10** años en Aragón

918.180 unidades
inmobiliarias pasadas a **fibra** (FTTH)

Líderes en apagado de la **red de cobre** y en despliegue de **fibra** en **entorno rural**

3. Telefónica con el empleo y la economía

Empleo

296
empleados*

4.481
horas de formación a nuestros empleados

Economía

124,01
millones de euros facturados a un total de...

...52
proveedores locales

21
puntos de venta

* Incluye todas las empresas del grupo Telefónica basadas en España.

4. Telefónica con Movistar Plus+

- Invertimos en la creación de los Originales Movistar Plus+ (ficción, no ficción y entretenimiento)
- Rodaje en 9 localizaciones y 4 semanas de rodaje
- 510 empleos generados (directo e indirecto*)
- Rodaje de la serie "Sirat", de 13 proyectos rodados a nivel nacional

* Empleo directo (técnicos y figuración) y empleo indirecto

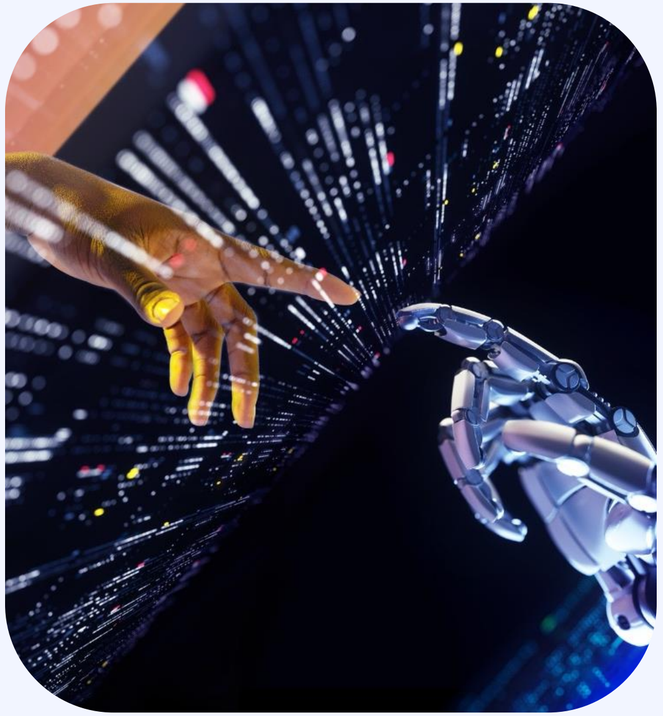

5. Telefónica con la innovación y la sociedad

Telefónica con la innovación

- Telefónica Innovation Days. Acercamos la innovación para dar a conocer las últimas novedades.
- Miembros del cluster Logística Aragón (ALIA).
- Somos partners de la iniciativa Mobility City de Ibercaja.
- Cátedra Telefónica con la Universidad de Zaragoza

Telefónica con la sociedad - Actividades Fundación Telefónica

- **101 voluntarios activos** (empleados de Telefónica)
- **392 personas** formadas en cursos *Conecta Empleo*
- **Exposiciones Fundación Telefónica:** "Cerebros"

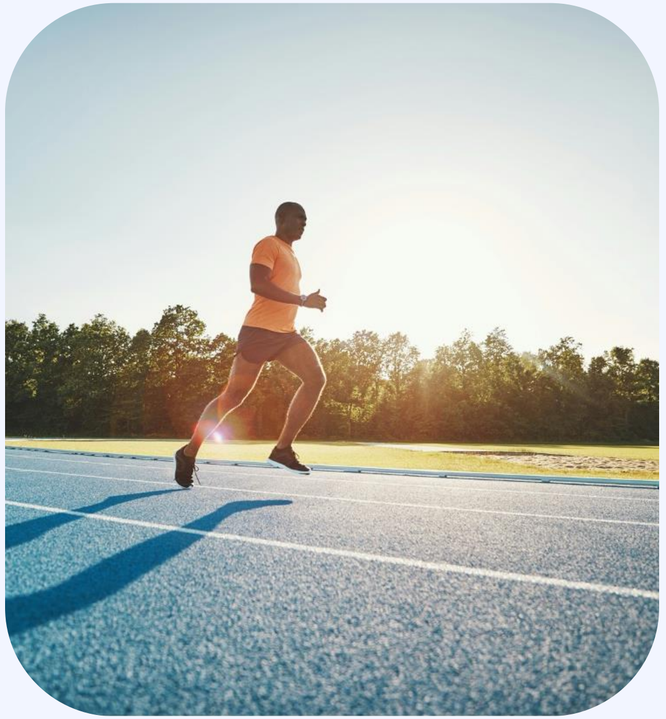

6. Patrocinios destacados

XXV Congreso Periodismo Huesca

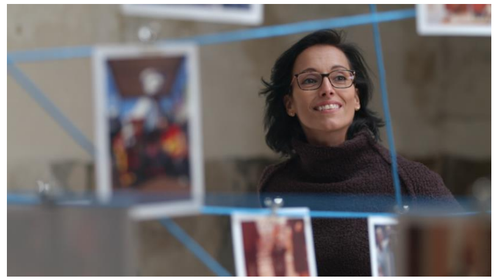

Teresa Perales

Estación de Esquí Sierra Nevada

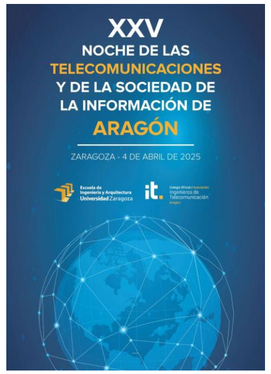

XXIV Noche de las Telecomunicaciones

Monumental Tour Zaragoza 2024

7. ESG, en el centro de la estrategia de la compañía

Medio Ambiente

Cero emisiones netas en 2040 (en toda la cadena de valor)

Residuos Cero en 2030

52% de reducción de emisiones de carbono en 9 años

57% de nuestras soluciones B2B Eco Smart están verificadas

Social

98,4% de la población con cobertura 4G y 90,8% con cobertura 5G

Contribución alineada con los ODS superior a 100.000 M€.

35,1% de mujeres directivas

Movimiento Azul: inclusión digital, uso responsable de la tecnología, e iniciativas como el programa *Voces*.

Gobernanza

Consejo de Administración equilibrado: 40% consejeras, 53,3% independientes

~40% financiación ligada a la sostenibilidad en 2026

>90.000 empleados formados en Código Ético y Derechos Humanos

> 20.000 auditorías de proveedores

Telefónica

Elaborado por:

Dirección de Relaciones Institucionales Telefónica España

Datos a 31 de diciembre de 2024.